

Gaviota dominicana (Na)  
*Larus dominicanus*

Jote de cabeza colorada (Na)  
*Cathartes aura*

Pequén (Na)  
*Athene cucularia*

Garza grande (Na)  
*Ardea alba*

Pimpollo (Na)  
*Rallandia rolland*

Pato jergón chico (Na)  
*Anas flavirostris*

Pitotoy chico (Na)  
*Tringa flavipes*

Pilpilén común (Na)  
*Haematopus palliatus*

Playero de Baird (Na)  
*Calidris bairdii*

Chorlo nevado (Na)  
*Charadrius nivosus*

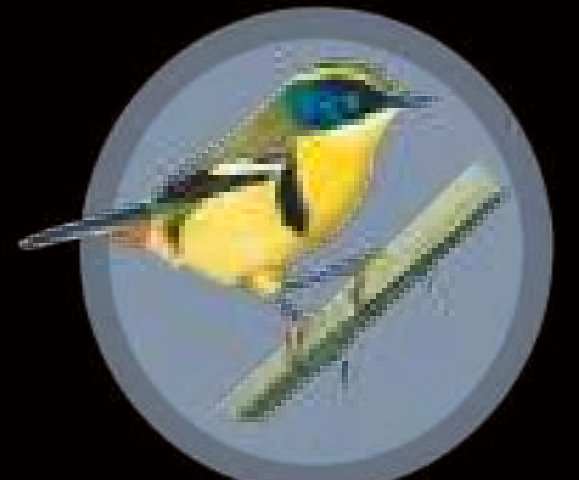

Sietecolores (Na)  
*Tachuris rubrigastra*



Mosca de alas pictóricas (Na)  
*Pterotaenia edwardsi*



Ambrosia (Ex)  
*Ambrosia chamissonis*



Brea (Na)  
*Tessaria absinthioides*

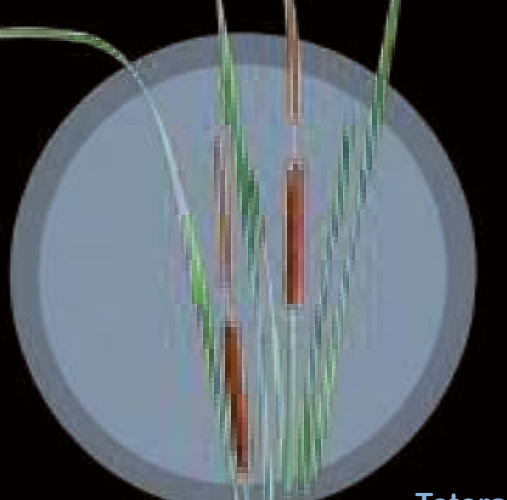

Totora (Ex)  
*Typha angustifolia*



Lagarto de Zapallar (En)  
*Liolaemus zapallarensis*



Araña lobo (Na)  
*Lycosa sp.*



Sapito de cuatro ojos (Na)  
*Pleurodema thaul*

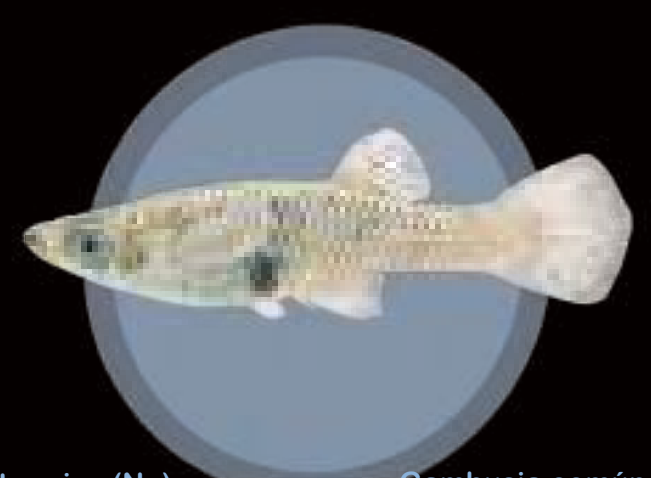

Gambusia común (Ex)  
*Gambusia holbrooki*

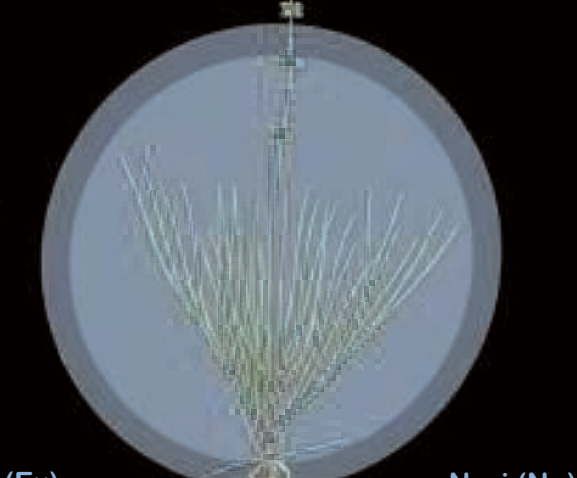

Nori (Na)  
*Stuckenia filiformis*



Escarabajo de arena (Na)  
*Phaleria maculata*



Vaquita (En)  
*Praocis spinolai*



Almeja (Na)  
*Protothaca thaca*



Macha (Na)  
*Mesodesma donacium*

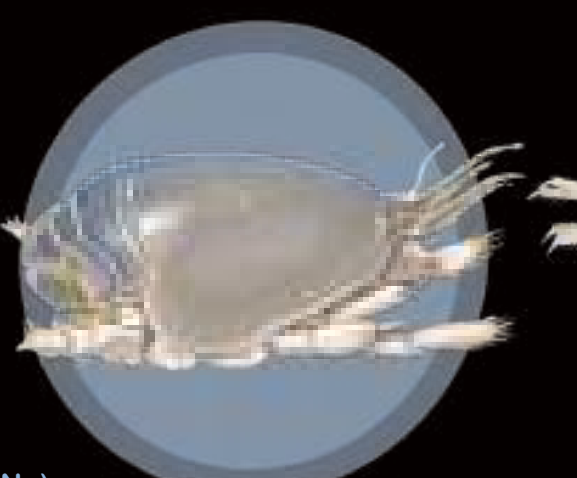

Chanchito de mar (Na)  
*Emerita analoga*



Pulga de mar (Na)  
*Orchestoidea tuberculata*

Nombre común (Origen geográfico) .....  
Nombre científico .....  
Origen geográfico:  
Na: Nativo  
En: Endémico  
Ex: Exótico



## Red trófica del Humedal Desembocadura del Río Elqui

La Serena - Región de Coquimbo.

Autor: Victor Bravo-Naranjo - Laboratorio Ecología de Vertebrados. Universidad de La Serena - vbravonaranjo@gmail.com  
Ilustradora: Mafalda Paiva - paiva.mafalda@gmail.com

Colaboración: Belén Fernández - Pedagogía en Biología. Universidad de La Serena  
Carolina Vega & Claudia Silva - Proyecto GEF Humedales  
Charif Tala & Jimena Ibarra - Ministerio del Medio Ambiente



Reservados todos los derechos. No se permite la reproducción total o parcial de esta obra por cualquier medio sin la autorización previa y por escrito del autor.